

COMUNE DI FLUMINIMAGGIORE
PROVINCIA DI CARBONIA IGLESIAS

PIANO PARTICOLAREGGIATO
ZONA OMOGENEA " A "

TAVOLA

DATA

NOVEMBRE 2010

UNITA' EDILIZIE

(STRALCIO)

STATO ATTUALE - PRESCRIZIONI

ISOLATO IV

RIFERIMENTO

VARIANTE
N. 3

PROGETTISTA

ING. CRISTINA RIOLA

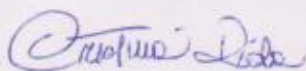

ORDINE INGEGNERI
PROVINCIA CAGLIARI

N. 6772

Dott. Ing. CRISTINA RIOLA





MATERIALI

calcinacci
 matrame
 blocchi di cemento
 mattoni
 prefabbricato

FINITURA

a intonaco
 ultimata e fascia vista
 senza inton.
 non ultimata

ETA'

recente
 inferiore a 20 anni
 superiore a **ISOLATO IV**
 non ultimata
 in costruzione

USO: scuola materna

STATO DI CONSERVAZIONE:

buono



EDIFICABILITA'

Ingombro m² 516
 Altezza m 8,00
 Volume m³ 4.936

prescrizioni speciali, interventi consentiti
 legge 457/1978 art. 31 lettere (a) (b) (c) (d) (e)
 contratto stipulato

STATO ATTUALE

DATI CATASTALI

Foglio 23 mapp. 933

Proprietà _____

TIPOLOGIA

monofamiliare

isolata < plurifamiliare

in linea < monofamiliare

in linea < plurifamiliare

a schiera

a gradoni

altro

N. PIANI FUORI TERRA

a monte 2
a valle -2

COPERTURA

praticabile

piana < non pratic.

a tetto

VOLUME MC. 3006

PRESCRIZIONI

DESTINAZIONE D'USO

residenza _____ %

servizi _____ %

SPAZI LIBERI

utilizzazione pubblica _____ %

MATERIALI

calcestruzzo _____

pietrame

blocchi di cemento _____

mattoni _____

prefabbricato

FINITURA

a intonaco

ultimata < faccia vista _____

senza inton.

non ultimata

ETA'

recente

inferiore a 20 anni _____

superiore a 20 anni

non ultimata _____

in costruzione

USO : scuola materna

STATO DI CONSERVAZIONE :

discreto

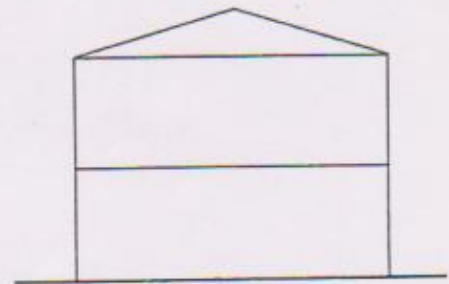

EDIFICABILITA'

Ingombro m² 515

Altezza m 9,00

Volume m³ 4.635

prescrizioni speciali, interventi consentiti
legge 457/1978 art. 31 lettere (a) (b) (c) (d) (e)
compreso ampliamento